



Evangelische
Nathanael-Kirche

Grazer Platz
12157 Berlin

Anfahrt:
Bus 187, 247
S1, Bahnhof Friedenau

**Praxis
für
heilpraktische Psychotherapie
Frauke Ihlow**

www.coachingundtherapieberlin.de

- ⇒ Hypnotherapie
 - ⇒ Wingwave - Coaching
 - ⇒ Traumabehandlung
 - ⇒ EMDR
 - ⇒ EMI
Eye Movement Integration
- ☎ 030 - 855 36 71
Mail: frauke.ihlow@t-online.de
Praxis:
Rubensstraße 84
12157 Berlin

GUTSCHEIN: Bringen Sie mir diesen Abschnitt mit und Sie erhalten die erste Behandlung um 20% ermässigt.



in der Nathanael-Kirche



präsentiert:

Informationen zu weiteren Ausstellungen und Veranstaltungen finden Sie auf unserer website

www.frauenundkunst.de

sowie im Vorraum der Kirche und in den Schaukästen vor der Nathanael-Kirche und dem Gemeindehaus. Wir freuen uns auf Ihren Besuch!



„Frauen & Kunst“ ist ein Projekt der Evangelischen Philippus-Nathanael-Kirchengemeinde und der Sponsorengemeinschaft Diakonieladen Rubensstr. 87 e.V.

cewe-print.de
Ihr Online Druckpartner

Schirmherrin:
Bezirksbürgermeisterin Angelika Schöttler
in Kooperation mit der Frauenbeauftragten
Tempelhof-Schöneberg Ursula Hasecke

Kontoverbindung:
Frauen und Kunst , IBAN: DE36 100 900 007 009 005 018 BIC: BEVODEBB



memento Bestattungen
persönliche Abschiede gestalten
Menzelstr. 7
12157 Berlin-Friedenau
Telefon 030-3471 47 87
info@memento-bestattungen.de
www.memento-bestattungen.de



Marianne Bahr



Karin Kaiser



Gisela Wachsen



Elke Hielscher



Katharina Wittek

Vom
13. Mai - 26. Juni 2015

*Farbspiele
der
Künstlerinnengruppe
Indigo*

Vernissage
Mittwoch, den 13.5.2015
ab 17 Uhr
Nathanael-Kirche
Grazer Platz, 12157 Berlin

Öffnungszeiten: Dienstag - Freitag von 14 - 18 Uhr

Künstlerinnengruppe Indigo



Von links nach rechts:

Gisela Wachsen-Gade

Elke Hielscher

Karin Kaiser

Marianne Bahr

Katharina Wittek

Gisela Wachsen-Gade

Ich interessierte mich schon als Kind für die Malerei und beschäftigte mich auch während meines Berufslebens mit der Kunst und dem künstlerischen Gestalten.

Seit 2009 gehöre ich der Malgruppe INDIGO bei Anne Hauck an. Hier finde ich Unterstützung und fachliche Beratung bei der Gestaltung meiner Bilder.



Elke Hielscher (posthum)

Als Tochter eines Porzellanmalers, fing ich schon als Kind an zu malen und hörte auch während meiner 40-jährigen Berufstätigkeit nicht auf.

Während eines Urlaubs auf Hiddensee vor ca. 10 Jahren, verschrieb ich mich der Aquarellmalerei. Ich male am liebsten im Freien und am Wasser. Dieses Hobby mit den spannendsten Techniken ist für mich die pure Erholung und ich sehe die Natur jetzt mit „Maleraugen“. Auf unterschiedlichen Malreisen habe ich viel gelernt über Techniken der Aquarellmalerei. Seit drei Jahren besuchte ich die Malgruppe in „Annes Künstlerhaus“.



Karin Kaiser



Meine Heimat ist Schiltach im Schwarzwald. Seit 1974 lebe und arbeite ich in Berlin. Der Umgang mit Farben war schon immer meine Welt. 2009 wurde ich Mitglied der Malgruppe INDIGO bei Anne Hauck und lerne hier immer noch dazu.

Bevorzugt male ich in Acryl und Aquarell, und zwar alles was mir gefällt.

Marianne Bahr

Ich wurde in Frankfurt/Main geboren und lebe seit Juni 1951 in Berlin. Noch während meines Berufslebens in der Pharmaforschung fing ich an zu zeichnen und zu malen.



Anzeige

Seit August 2010 bin ich Mitglied in der Großziethener Malgruppe bei Anna Hauck.

Ich liebe es, mit Acryl zu malen, benutze aber auch manchmal wasserlösliche Aquarellstifte. Bevorzugte Motive sind Pflanzen und Früchte, aber auch Fantasy-Motive. Seit einiger Zeit widme ich mich der abstrakten Malerei.

Katharina Wittek

Im Rheinland geboren, bin ich eine sogenannte „Rucksack-Berlinerin“!

Seit Ende 2011 fröne ich - wie ich meine, mit zunehmendem Erfolg - der Hobby-Malerei in der Malgruppe IN-DIGO.

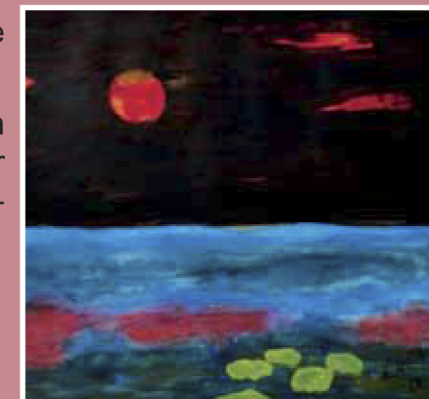

LICHT DES SÜDENS

MEDITERRANE SPEZIALITÄTEN

Feinkost:

Vorspeisen, Salate
frische Nudeln,
Tortellinis,
Baguette,
Croissants,
Parmaschinken,
Salami, Käse,
Gebäck

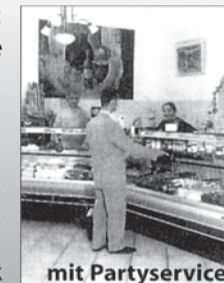

Weine:

auch aus bio-
logischem Anbau

Kaffee und Kuchen:

Cappuccino,
Milchkaffee,
Herbes und Süßes
zum Essen

Cranachstraße 53, 12157 Berlin, Tel. 8 55 20 23, 8-19 Uhr